

COORDINACIÓN ACADÉMICA

La participación

Estimado estudiante,
Buscamos tu **participación** activa en las clases. De manera que seas el protagonista de tu aprendizaje.

¿QUÉ ENTENDEREMOS POR PARTICIPACIÓN?

El estudiante o la estudiante que se mantiene activo durante las clases sincrónicas y asincrónicas. Entenderemos por activo:

- 1-El estudiante o la estudiante participa en clases, con su nombre, mediante al chat, micrófono y cámara (excepto estudiantes con justificación) cuando el docente lo solicite.
- 2-El estudiante o la estudiante, mediante correo institucional, participa en Classroom con vocabulario adecuado, cuando el docente publica actividades.
- 3-El estudiante o la estudiante que muestra en cámara sus avances cuando el docente lo solicita.
- 4-El estudiante o la estudiante que mantiene comunicación con sus profesores y profesoras mediante su correo institucional.

MANTENERSE ACTIVO

El 2° trimestre se inicia con 7,0 por participación. Mantente activo o activa en las clases sincrónicas y asincrónicas.



IDENTIFICARSE

•Identifícate en clases con tu nombre y apellido. Permitirá al docente reconocerte rápidamente y registrar tu participación.

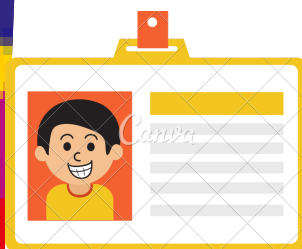

MOSTRAR AVANCES

•Muestra tus avances en clases. Cuando el profesor o profesora lo indique, enciende tu cámara y muestra el avance de tu proyecto.



TALLER MATEMÁTICA

•Taller de matemática y tecnología articulados. Es decir, cuando participas en el taller de matemática aprendes tecnología y matemática. Las calificaciones de taller se registran en matemática y tecnología.

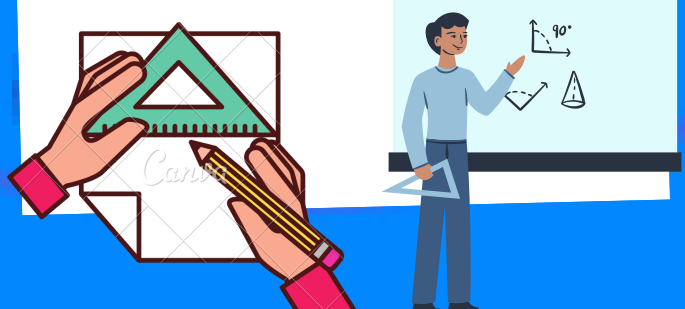

INFORMACIÓN ADICIONAL

- *Para estudiantes que reciben rutas de trabajo se entenderá por participación el llevar al colegio, de acuerdo a plazos establecidos, sus avances.